

# CET uppdatering 12.5 Norema

## Möjlighet att lägga in egen logotyp i Utskriftsdialogen

Genom att lägga in en egen logotyp i inställningarna för utskriftsdialogen, kommer denna sedan att visas på varje sida i utskriften/Tilbudet.

Markera rubriken "Norema Home collection" så blir funktionen synlig. Klicka på de tre punkterna och ange sökvägen för att länka till valfri logotyp i jpg-format, så kommer den sedan automatiskt placera sig i utskriften.

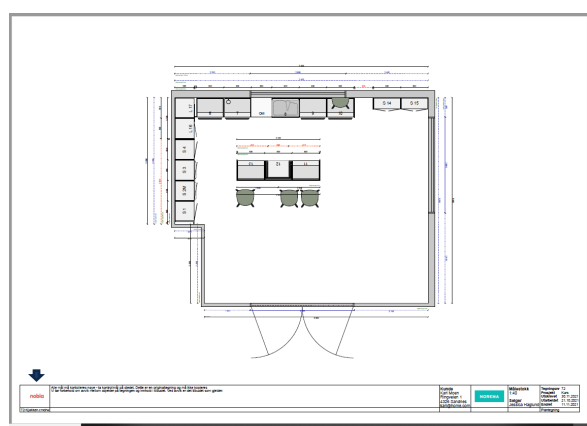
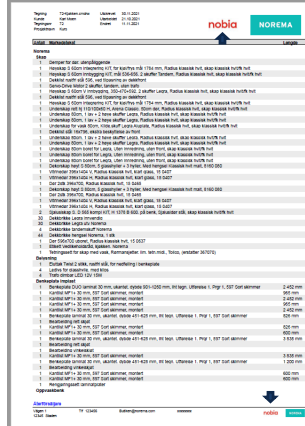
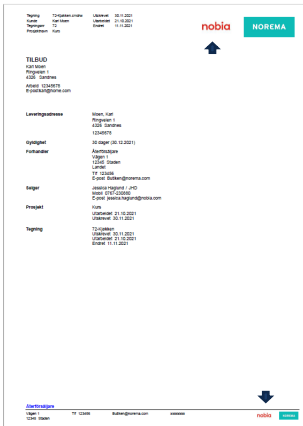
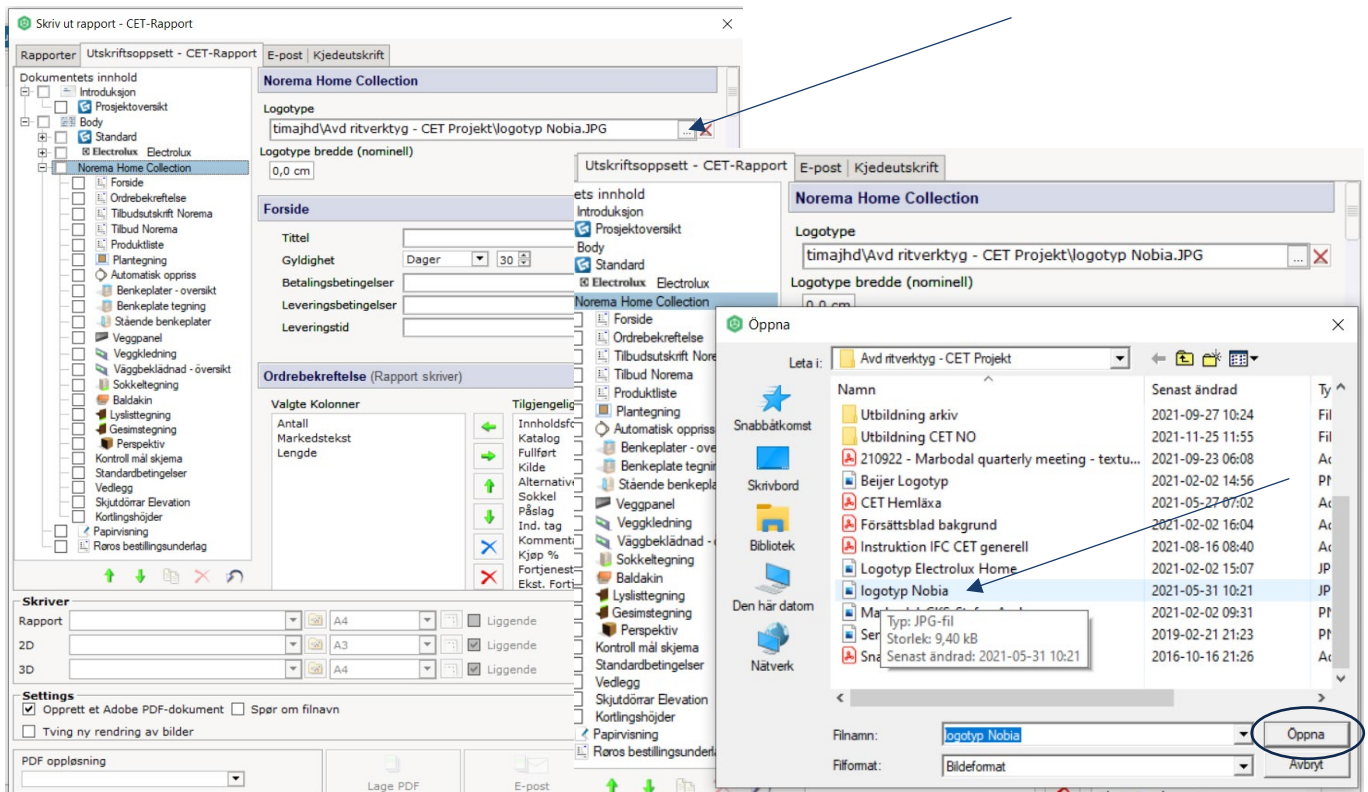

## Möjlighet att aktivera Fraktsatsvalidering

På komponentflik Arkiv finns det en ny funktion där man kan ställa in hur man vill få påminnelse om att kontrollera fraktkostnad. Genom att antingen boka i rutan för "Validera alltid" eller ange ett belopp för fraktfri gräns kommer CET att visa ett meddelande när man validerar sin ritning inför orderläggning för att påminna om att man behöver ha koll på eventuell fraktkostnad.

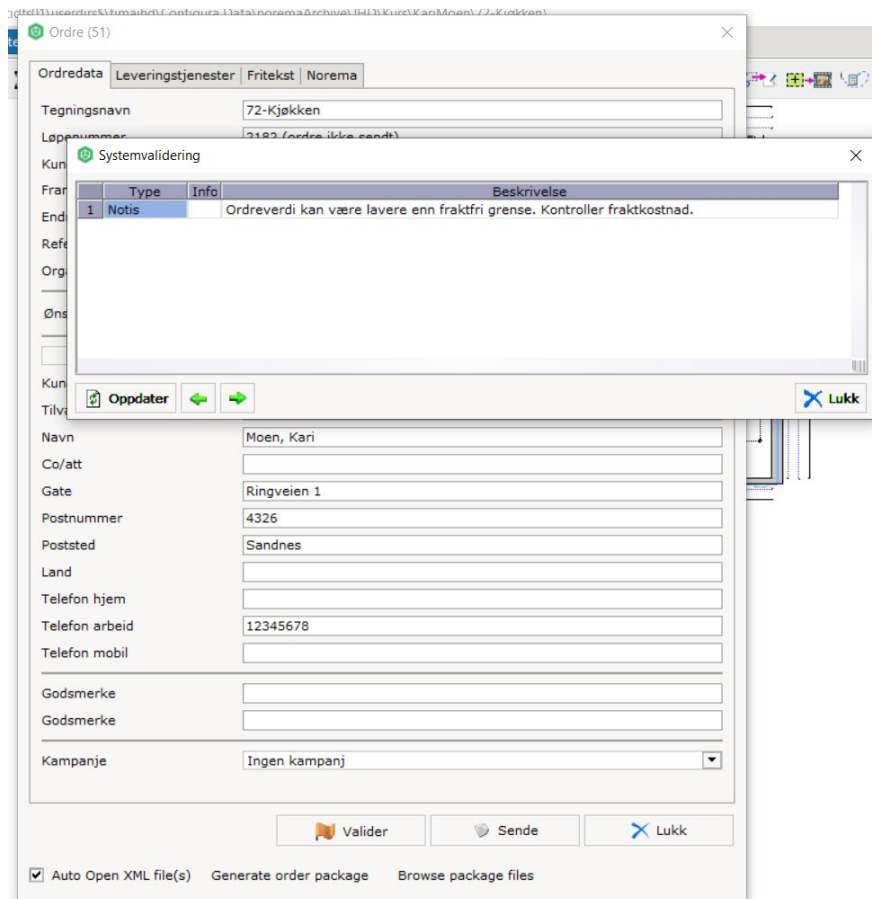
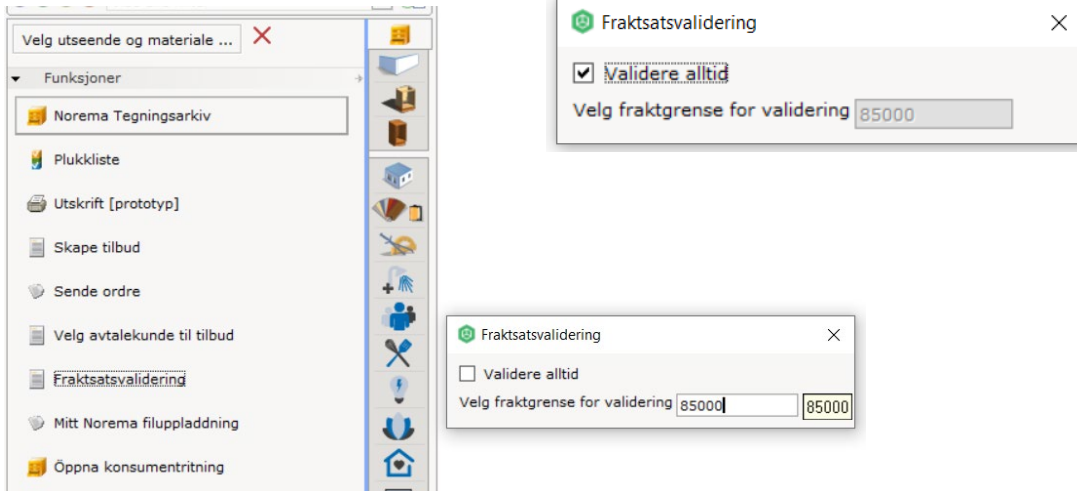

## Antal skåp vises i fortjenesteberegning

Når man klikker på Fortjeneste i Kalkylen har det nu tilkommit en funksjon så att man snabbt kan få reda på antal skåp i ritningen. Denna funksjon underlättar exempelvis när man ska räkna ut monteringskostnader.

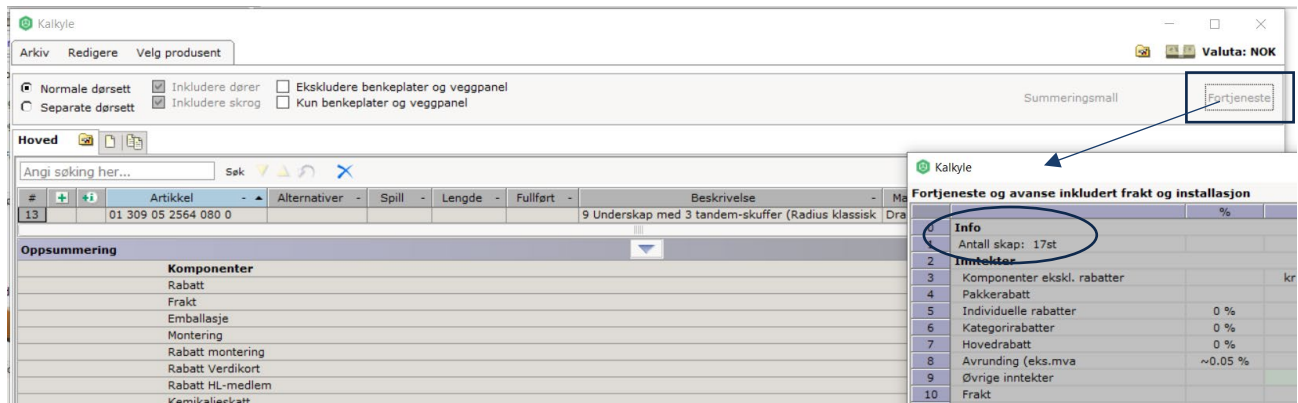

The screenshot shows the Kalkyle software interface. At the top, there are menu options: 'Arkiv', 'Redigere', and 'Velg produsent'. Below this, there are checkboxes for 'Normale dørsett' and 'Separate dørsett', and options to include or exclude doors, drawers, and panels. A 'Summeringsmall' button is visible, and a 'Fortjeneste' button is highlighted with a red box. The main window displays a table with columns for '#', 'Artikkel', 'Alternativer', 'Spill', 'Lengde', 'Fullført', and 'Beskrivelse'. The table shows a single row for '9 Underskap med 3 tandem-skuffer (Radius klassisk Dra'. Below the table is an 'Oppsummering' section with a 'Komponenter' list. A small window titled 'Fortjeneste og avanse inkludert frakt og installasjon' is open, showing a table with columns for 'Info', 'Inntekter', and '%'. The 'Info' section is circled in red, showing 'Antall skap: 17st'.

Observera att vissa unika skåp inte beräknas på detta sätt då de inte räknas som stommar i artikelkoden:

- Hjørnekjøl
- Diskus
- Heis

