

CET oppdatering, maj/juni

Validering Diskus og laminatbänkskiva 20 mm

När skåpet Diskus är inritat i kombination med laminatbänkskiva 20 mm kommer skarvbeslagen hamnar i konflikt med skåpets ram, detta informeras med en gul validering.

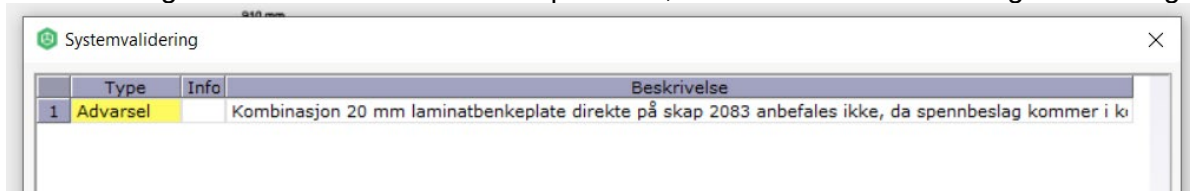

Bug baldakiner og spotlightsskivor hörnväggskåp

Inom en kort period försvann hörnbaldakin/spotlightsskiva när ett väggskåp justerats i bredd vilken nu är rättat och den ligger kvar.



Måttsättning i utskrift för Automatisk elevationsvy och Planritning

I elevationsutskriften är krockande mått flyttade så att de är läsbara.



Ny måttsättning, hela köket måttsätts i 2D



Rostfri bänkskiva i MF13, bearbetningar

Rostfria bänkskivor med kant MF13 har justerats för vilka bearbetningar som är godkända. Bearbetningarna 02, 03, 07, 18, 20, 22/27, 24 och 46 är inte möjliga vid kant MF13.

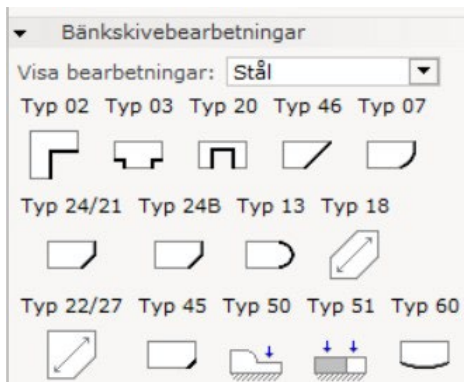

Röd textruta, autospara

Den röda listan om autospar som vi informerat om tidigare har nu tagits bort. Den har visats när man öppnat en ritning som har status order skickad.



Steglåda/Trappeskuff ritbar

Steglådan är ritbar och finns intill sockellådan i fliken Innredningar. Via egenskapsrutan kan man välja mellan de 2 djupen och även dra ut lådan.

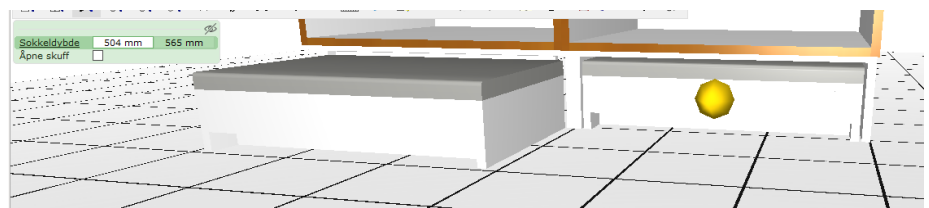

Flyttbara högskåp, felaktig insats

För de flyttbara högskåpen har det felaktigt valet för insatser med 2 lådor och 1 lucka tagits bort.

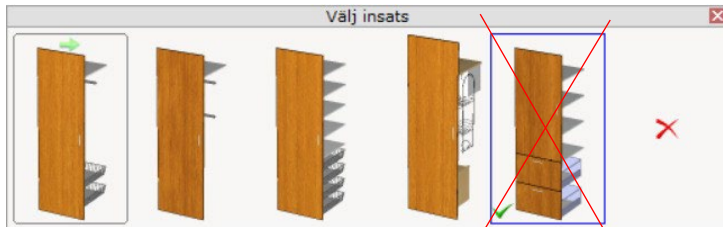

Visa alla flikar eller eget val

Om man gjort ett val upp till vänster, t.ex. Norema, har det under en tid återgått till Visa alla flikar när man skiftat mellan 2D och 3D vyerna vilken nu fungerar och ligger kvar på det som valts.

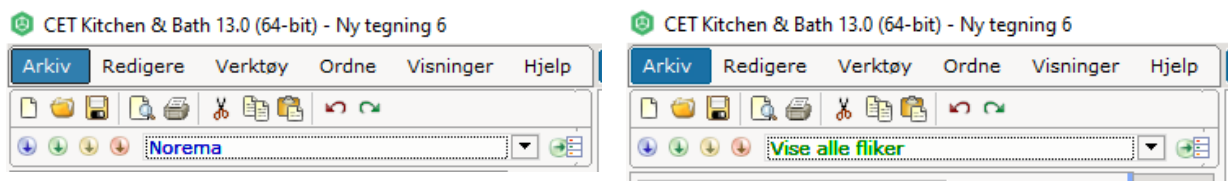

Fliken Norema borttagen från orderdialogen

Numer är den flik som benämndes som Norema borttagen eftersom den inte använts på länge.

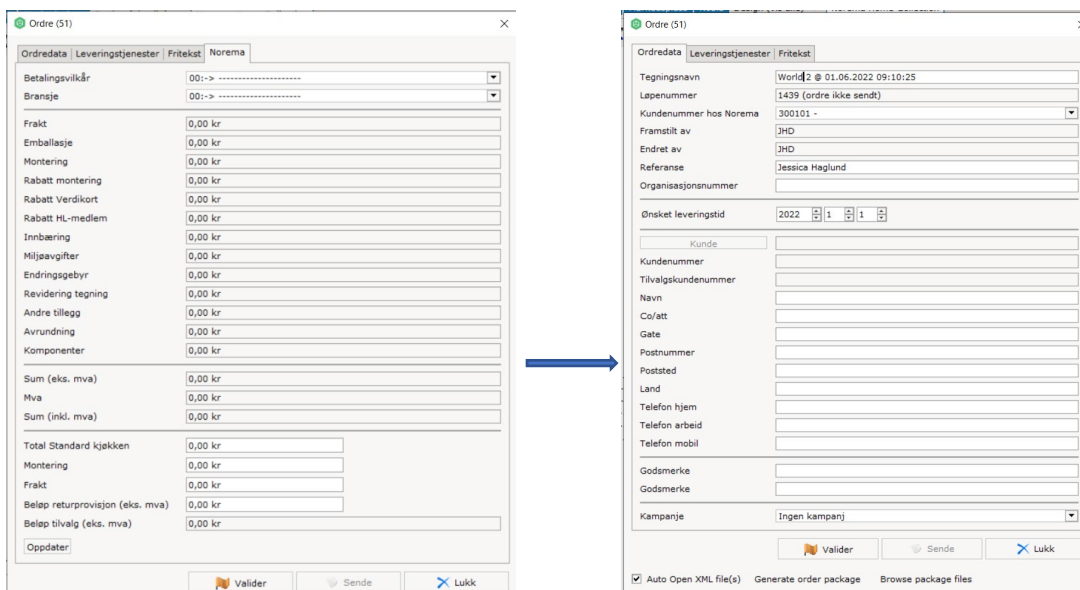

Validering Bänkskivor vid ändring av mått

Tidigare fick man felaktigt valideringsmeddelande om att ändra måttsättningen efter ändring av tjocklek på bänkskiva eller stänkskydd. Nu är denna validering ändrad så att man måste uppdatera måttsättning, autotext och validera på nytt.

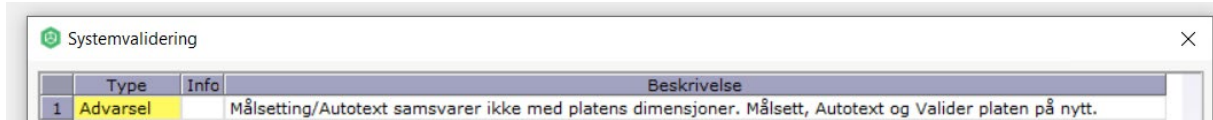

Glasburk Reda plasseres nu riktig vid insättning i kassett

Under en tid placerades glasburkarna felaktigt utanför kassetten vid insättning. Detta är nu justerat och glasburkarna snäpper på rätt plats.



Mobiltelefonnummer tvingande i kundkort

Numer är det tvingande att fylla i kundens mobiltelefonnummer när man sparar en ny kund. Har man inte fyllt i något telefonnummer så varnar CET och det är inte möjligt att spara kund. Samma varning sker om man försöker skicka en order och mobilnummer saknas. Då behöver man öppna kundkortet och ange ett mobilnummer för att kunna få godkänd validering.

